PROVINCIA DI PISA
COMUNE DI SANTA LUCE

Variante al Piano Strutturale contenstuale al P.O.C.

ai sensi dell' art. 232 delle L.R.T. 65/2014

IL SINDACO DEL COMUNE DI SANTA LUCE
Giamila Carli

IL RESPONSABILE DEL PROCEDIMENTO
Arch. Dario Barabino

AUTORITA COMPETENTE PER LA VAS
Arch. Luca Pozzi

IL GARANTE DELL'INFORMAZIONE E DELLA PARTECIPAZIONE
Dott. Alessandro Fattorini

Architetto TERESA ARRIGHETTI n. 263 Pisa

I PROGETTISTI in RTP
Arch. Teresa Arrighetti CG
Arch. Sara Pozzi
Pian. Terr. Roberto Ramondi
Pian. Terr. Nicola Bianchi

STUDI GEOLOGICI:
Dott.ssa geol. Francesca Franchi
per Geoprogetti Studio Associato

SISTEMA AMBIENTALE, INSEDIATIVO E FUNZIONALE

Tav **7**
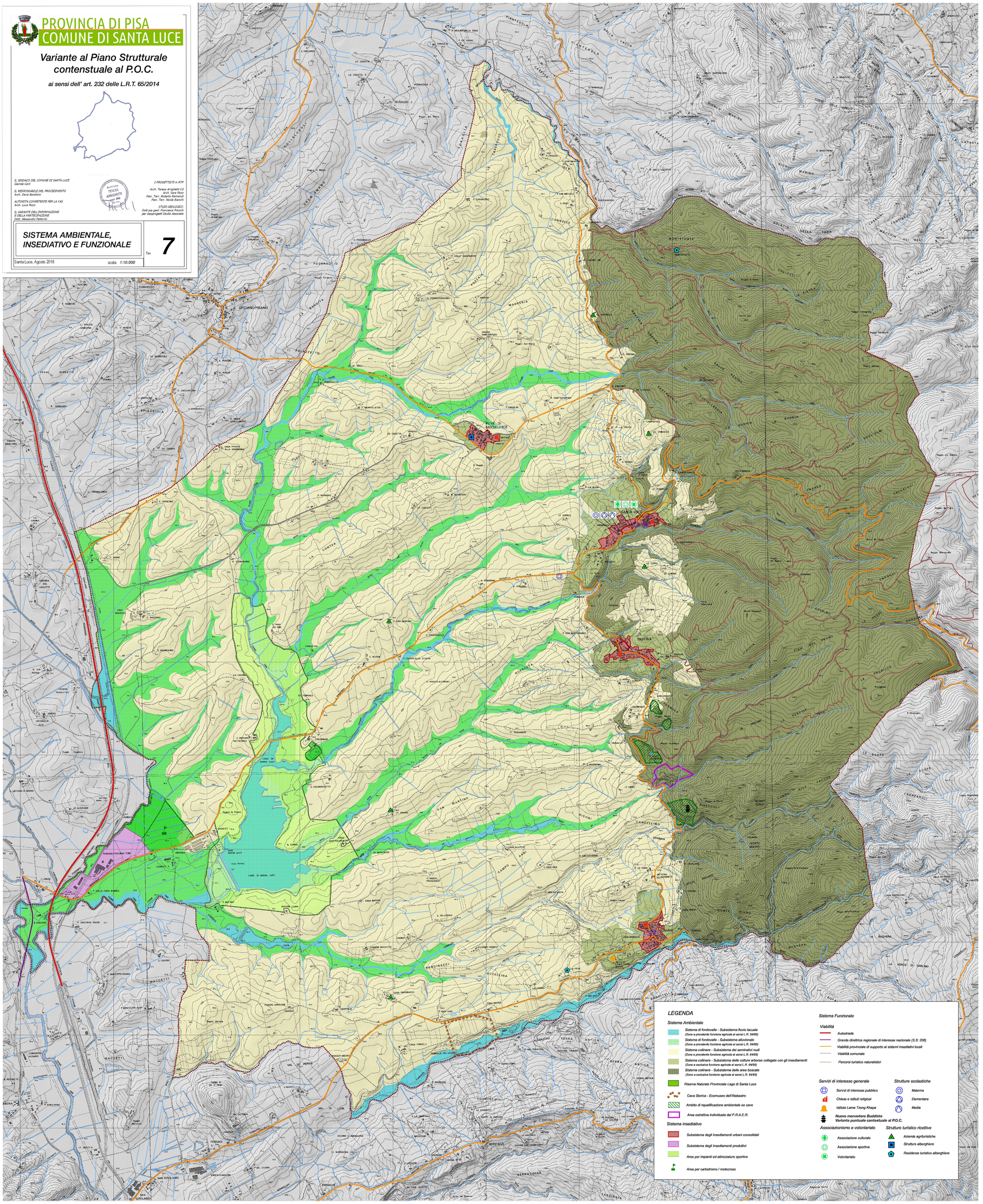
Santa Luce, Agosto 2018 — scala *1:10.000*