

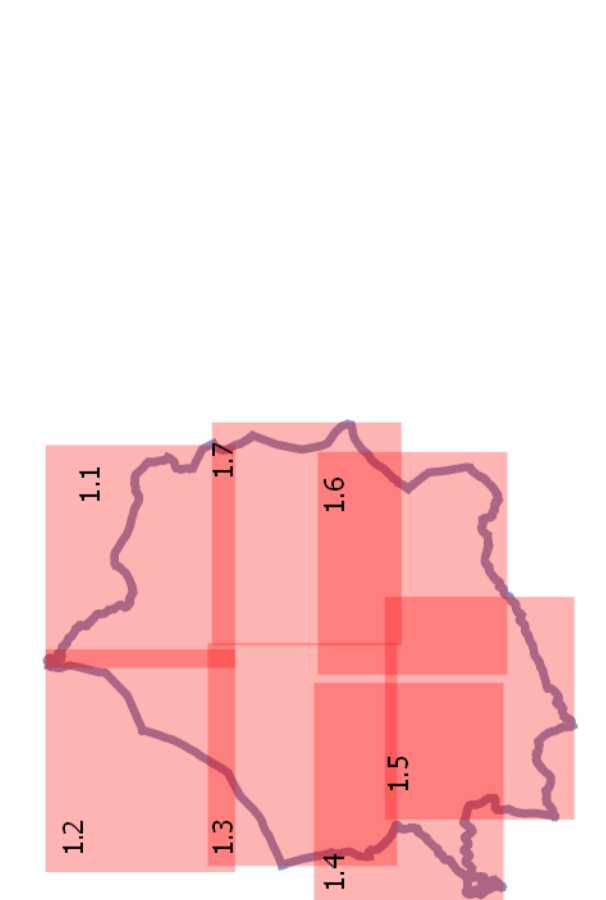

PROVINCIA DI PISA COMUNE DI SANTA LUCE

PIANO OPERATIVO COMUNALE

Legge Regionale 10 novembre 2014 n.65



ADOZIONE

IL COMITATO DEL COMUNE DI SANTA LUCE
Comita Carlo Cecchi
IL RESPONSABILE DEL PROGETTO
Arch. Enzo Barozzi
AUTORITÀ COMPETENTE PER LA SAS
Arch. Luca Pizzi
IL GARANTE DELL'INFORMAZIONE
Dott. Gianluigi Pignatelli
Per informazioni: 050/422004

PROGETTISTI in RFP:
Arch. Pippo Angelucci CG
Arch. Sara Pico
Arch. Enzo Barozzi
Arch. Nicola Barozzi
STUDIO GEOLOGOSZ
Dott. Alessandro Pignatelli

TERRITORIO RURALE
scala 1:5.000
Santa Luce, Agosto 2018

- LEGENDA**
- Linee Amministrative Comunali
 - Territorio Urbanizzato ai sensi art.224 LR 65/2014
 - Edifici di valore storico
 - Avvisi del territorio urbano
 - Area Boscata tutelata per legge ai sensi art.142 c.1 lett. g) D.lgs.42/2004
 - Area boscate affluenti individuali del Piano Strutturale
 - Area delle colture e delle associazioni cabali
 - Area delle colture e delle coltivazioni agli insediamenti
 - Area agricole a seminativi misti
 - Area agricole di fondovalle
 - Area Pascolata ai sensi art.67 LR 65/2014
 - Nuclei Rurali ai sensi art.65 LR 65/2014
 - Trasformazioni esterne al territorio urbanizzato
 - Fase di rispetto ambientale
 - Fase di rispetto stradale indicativa
 - Area idonee agli impianti fotovoltaici ai sensi della LR 11/2011
 - Beni Culturali Individui ai sensi art.13 D.lgs.42/2004
 - Bene archeologico
 - Bene storico
 - Bene Culturale Individui del Piano Comunale
 - Architetture civili
 - Architetture religiose
 - Architetture rurali
 - Impianti produttivi (edifici, impianti idrici)
 - Ritrovamenti archeologici
 - Zone di interesse archeologico
 - Siti di interesse storico, paleontologico, mineralogico individuati dal Piano Territoriale di Coordinamento di Pisa
 - Palazzi
 - Militeri
 - Doline
 - Area Eritrate FIOLE
 - Cave e Barchi
 - Giardini
 - Ritirose
 - Area per attrezzature di interesse generale
 - Area Centroale
 - Area Centroale
 - Stazione Ferroviaria di Santa Luce
 - Servizi tecnologici
 - Area Sportiva La Colomba
 - Pale Eolie
 - Area attrezzata per picnic
 - Federato a rischio per il Piano
 - Istituto Suddita di Pomas
 - Monastero Suddita
 - RSA "La Cavalletta" in corso di attuazione
 - Area per attrezzature di interesse comune (art.3 DM 1444/8)
 - Parcheggi pubblici di progetto
 - Territi specializzati di tipo turistico ricettivo (DT)
 - DT1 - DT1 - turistico ricettivo esistente Poma di Santa Luce
 - DT2 - DT2 - turistico ricettivo "Borgo San Carlo"
 - DT3 - DT3 - turistico ricettivo "La Pieve"
 - DT4 - DT4 - turistico ricettivo di progetto Pomas
 - Territi specializzati di tipo produttivo/commerciale artigianale (DD)
 - DD1 - DD1 - Macchiarone - area esistente
 - DD2 - DD2 - Pieve di Santa Luce - area esistente
 - DD3 - DD3 - Pieve di Santa Luce - area di progetto
 - Area di valore paesaggistico ambientale
 - Percorsi Turistico Naturalistici individuati dal PS
 - Demanio Forestale Regionale
 - Zone Speciali di Conservazione (ZSC) Lago di Santa Luce
 - Area di interesse ambientale del Lago di Santa Luce individuata dal Piano Strutturale e Coordinamento di Pisa
 - Pozzo Acquedottico
 - Area Turistica per Lago
 - Area Turistica per Lago
 - Riviera naturale regionale ai sensi art.142 c.1 lett.f) D.lgs.42/2004
 - Territi contermini ai laghi ai sensi art.142 c.1 lett.b) D.lgs.42/2004
 - Fiumi, torrenti, corsi d'acqua fuori dagli alveati ai sensi art.142 c.1 lett.c) D.lgs.42/2004
 - Zone di interesse archeologico ai sensi art.142 c.1 lett.m) D.lgs.42/2004
 - Edifici aggiunti alle CTR di base comunale

