

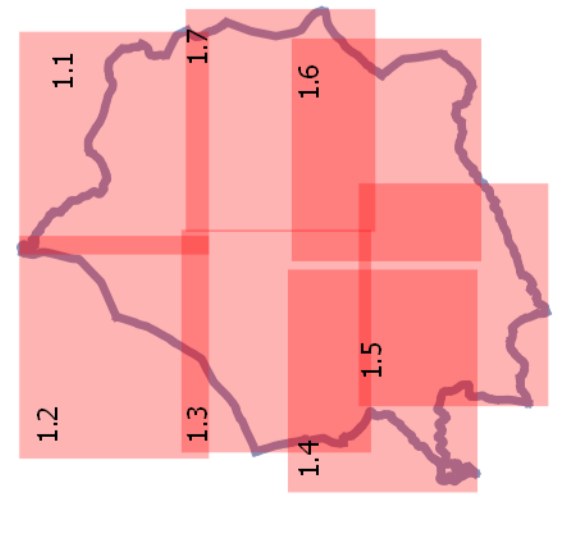

**PROVINCIA DI PISA
COMUNE DI SANTA LUCE**

**PIANO OPERATIVO
COMUNALE**

Legge Regionale 10 novembre 2014 n.85



ADOZIONE

F. PROGETTISTI a. RTP:
Arch. Teresa Angeliotti, GC
Arch. Sara Pado
Piero Baccini, Roberto
Arch. Carlo Bazzano
AUTORETTELE COMPETENTE PER LA IAS
Arch. Luca Pazzi
Z. GARANTE DELL'ADOZIONE
Z. DELLA PARTECIPAZIONE
DIRETTORE RESPONSABILE
DIP. AMMINISTRATIVO

TERRITORIO RURALE
Scala 1:5.000
Santa Luce, Agosto 2018

- LEGENDA**
- Limiti Amministrativi Comunali
 - Territorio Utilizzato ai sensi art.254 LR 65/2014
 - Edificio di valore storico
 - Area del territorio rurale
 - Area Boscata tutelata per legge ai sensi art.142 c.1 let. c) D.lgs. 42/2004
 - Area boschive tutelate individuate dal Piano Strutturale
 - Arredo degli spazi e delle associazioni culturali
 - Arredo delle culture attive e collegate agli insediamenti
 - Area agricole e seminativi rossi
 - Area agricole di interesse
 - Area Istituzionali ai sensi art.67 LR 65/2014
 - Isola Rurali ai sensi art.68 LR 65/2014
 - Trasformazione esterne di territorio sottostante
 - Fascia di rispetto ambientale
 - Fascia di rispetto stradale indicativa
 - Area idonee agli Impianti Fotovoltaici ai sensi della LR 11/2011
 - Area idonee agli Impianti Fotovoltaici ai sensi art.13 D.lgs. 42/2004
 - Bene archeologico
 - Bene architettonico
 - Bene Culturale Individuale del Piano Strutturale
 - Architettura civile
 - Architettura religiosa
 - Architettura rurale
 - Impianti produttivi medio formati edifici
 - Recinimenti archeologici
 - Zona di Interesse Archeologico
 - Zona di Interesse minerario, paleontologico, mineralogico Individuale del Piano Territoriale di Coordinamento di Pisa
 - Palazzi
 - Militeri
 - Dolci
 - Area Estetico PAEAE
 - Cave e Sioni
 - Giardini
 - Riscossione
 - Area per affollamento di interesse generale
 - Area Cimiteriale
 - Stazione Ferroviaria di Santa Luce
 - Servizi Tecnologici
 - Area Sportiva La Colombaie
 - Paleo Eolie
 - Area attrezzata per picnic
 - Fabbricato e Heredi del Piano
 - Insediamento Suddetti di Pomas
 - Monastero Suddetti
 - Area per attività di interesse comune art.13 D.lgs. 144/98
 - Perimetro pubblico di progetto
 - Spazi verdi di tipo tradizionale (DT)
 - DT1 - Infrastruttura esistente Pieve di Santa Luce
 - DT2 - Rf. esistente "Sorgi San Carlo"
 - DT3 - Rf. "Vignone" "La Pieve" Pomas - Ampliamento
 - DT4 - Turistico-ricettivo di progetto Pomas
 - Insediamento di tipo produttivo commerciale artigianale (DD)
 - DD1 - Macchinario - area esistente
 - DD2 - Pieve di Santa Luce - area esistente
 - DD3 - Pieve Santa Luce - area di progetto
 - Area di valore paesaggistico ambientale
 - Percorso Turistico Naturalistico Individuale del PS
 - Densità Forestale Regionale
 - Zona Speciale di Conservazione (ZSC) Lago di Santa Luce
 - Area di Interesse ambientale del Lago di Santa Luce Individuale del Piano Territoriale di Coordinamento di Pisa
 - Pozzo Acquedottistico
 - Sorgente Acquedottistica
 - Area Tutelata per Lusso
 - Riserva naturale regionale ai sensi art.142 c.1 let. b) D.lgs. 42/2004
 - Territori contornati ai laghi ai sensi art.142 c.1 let. b) D.lgs. 42/2004
 - Finca, torres, casti, dircaia iscritti negli anelli ai sensi art.142 c.1 let. c) D.lgs. 42/2004
 - Zona di Interesse Archeologico ai sensi art.142 c.1 let. m) D.lgs. 42/2004
 - Edificio aggiunto alla CTR da base catastale

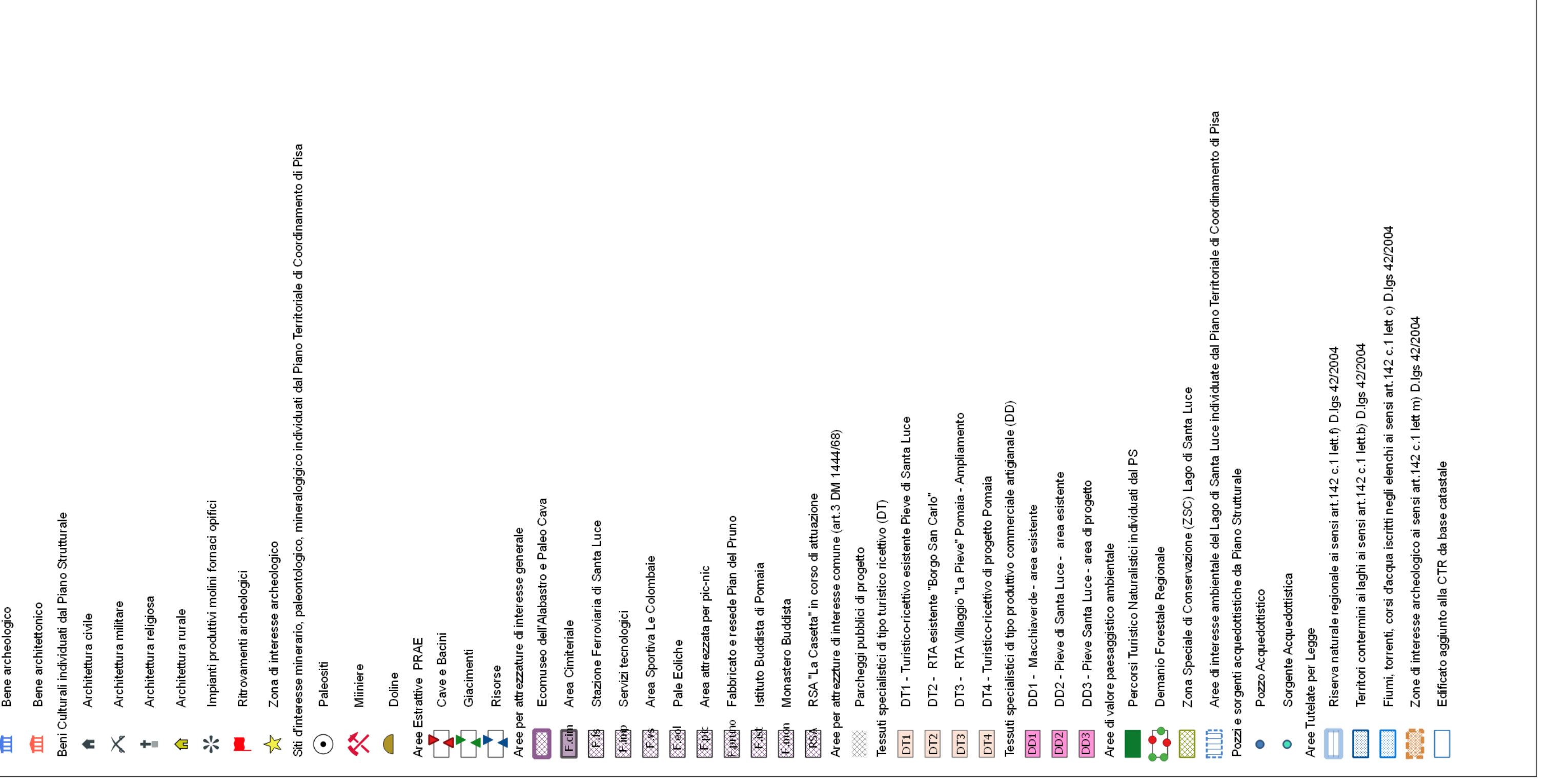

Base cartografica generale Carta Tecnica Regionale anno 1993 scala 1:50.000