

PIANO OPERATIVO COMUNALE

Legge Regionale 10 novembre 2014 n.65

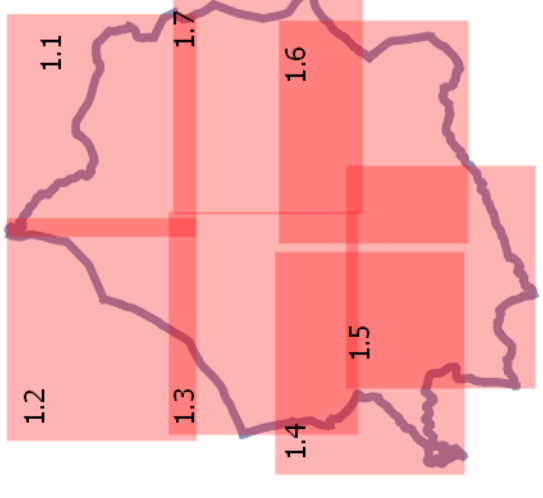

ADOZIONE

Z. SINDACO DEL COMUNE DI SANTA LUCE
Gianluigi Cori

Z. PROGETTISTE IN R.P.P.
Arch. Teresa Argenteo CG
Arch. Sara Piro
Arch. Carlo Scabbio
Pian. Terr. Arch. Nicola Bianchi
Pian. Terr. Arch. Nicola Bianchi

Z. RESPONSABILE DEL PROCEDIMENTO
Arch. Luca Pacci

AUTUNTA' COMPETENTE PER LA IAS
Arch. Luca Pacci

Z. DELLA PASTORAZIONE
Dott. Alessandro Paterni

Z. DELLA PASTORAZIONE
Dott. Alessandro Paterni

Z. DELLA PASTORAZIONE
Dott. Alessandro Paterni

TERRITORIO RURALE
Scalà 1:5.000
Santa Luce, Agosto 2018

LEGENDA	
	Limiti Amministrativi Comunali
	Territorio Urbanizzato ai sensi art.234 L.R. 65/2014
	Edifici di valore storico
	ANelli del territorio rurale
	Area Boscate tutelate per legge ai sensi art.142 c.1 lett. g) D.lgs.42/2004
	Area boscate ulteriori individuate dal Piano Strutturale
	Ambito degli orti e delle associazioni colturali
	Ambito delle colture arboree collegate agli insediamenti
	Area agricole a seminati misti
	Area agricole di fruttivole
	Antichi Pevchiani ai sensi art.67 L.R. 65/2014
	Nuclei Rurali ai sensi art.65 L.R. 65/2014
	Trasmissioni esterne di territorio urbanizzato
	Fascio di rispetto contadino
	Fascio di rispetto etale indicativo
	Beni Culturali vincolati ai sensi art.13 D.lgs.42/2004
	Bene archeologico
	Bene architettonico
	Beni Culturali individuati dal Piano Strutturale
	Architettura civile
	Architettura militare
	Architettura religiosa
	Architettura rurale
	Impianti produttivi monti forzati opifici
	Ritrovamenti archeologici
	Zona di interesse archeologico
	Siti di interesse minerario, paleontologico, mineralogico individuati dal Piano Territoriale di Coordinamento di Pisa
	Falcioli
	Milanesi
	Doline
	Area Estuarina - PRAE
	Cave e Bacini
	Giacimenti
	Riscosse
	Area per attrezzature di interesse generale
	Estremo dell'abitato e Piani di Casa
	Area Circolabile
	Stazione Ferroviaria di Santa Luce
	Servizi ferroviari
	Area Sportiva La Colombaie
	Pala Eolica
	Area attrezzata per picnic
	Fabbricato e rete del Piano del Piano
	Isolato Budella di Pomaia
	Monastero Budella
	Area per attrezzature di interesse comune (art.13 D.M. 144/89)
	RCS "La Casella" in corso di attuazione
	Area per attrezzature di interesse comune (art.13 D.M. 144/89)
	Parco degli abissi di progetto
	Territi specializzati di tipo turistico ricettivo (DT)
	DT1 - Turismo-ricettivo esistente Pieve di Santa Luce
	DT2 - SPA esistente "Borgo San Carlo"
	DT3 - SPA "Allegro" "La Sponda" Pomaia - Ampliamento
	DT4 - "Turismo-ricettivo di progetto Pomaia"
	Territi specializzati di tipo turistico ricettivo (DT)
	DD1 - Macchiaiata: area esistente
	DD2 - Pieve di Santa Luce - area esistente
	DD3 - Pieve Santa Luce - area di progetto
	Area per attrezzature di interesse generale
	Parco di "Turismo-ricettivo" individuati dal PS
	Demozioni Prevalenti Rurale
	Zona Speciale di Conservazione (ZSC) Lago di Santa Luce
	Area di interesse ambientale del Lago di Santa Luce individuata dal Piano Territoriale di Coordinamento di Pisa
	Pozzo acquedottistico
	Sorgente Acquedottistica
	Area tutelata per Legge
	Riviera naturale regionale ai sensi art.142 c.1 lett.f) D.lgs.42/2004
	Territori contorni a lago ai sensi art.142 c.1 lett.b) D.lgs.42/2004
	Fiumi, torrenti, corsi d'acqua torrenti negli elenchi ai sensi art.142 c.1 lett.c) D.lgs.42/2004
	Zona di interesse archeologico ai sensi art.142 c.1 lett.m) D.lgs.42/2004
	Edificio aggiunto alla CTR da beni catastali